Localisation :

Gymnase Picasso

Avenue Général Gilles, 66000 Perpignan

Sortie Autoroute A9 Perpignan Nord (numéro 41)

Direction Perpignan

Arrivé à Perpignan contourner la ville par la rocade direction Canet en Roussillon
Au rond point des Platanes prendre à droite direction Cabestany
Prendre à droite D617a
Au Rond-point du Clos Banet, prendre à droite Avenue du Général Jean Gilles
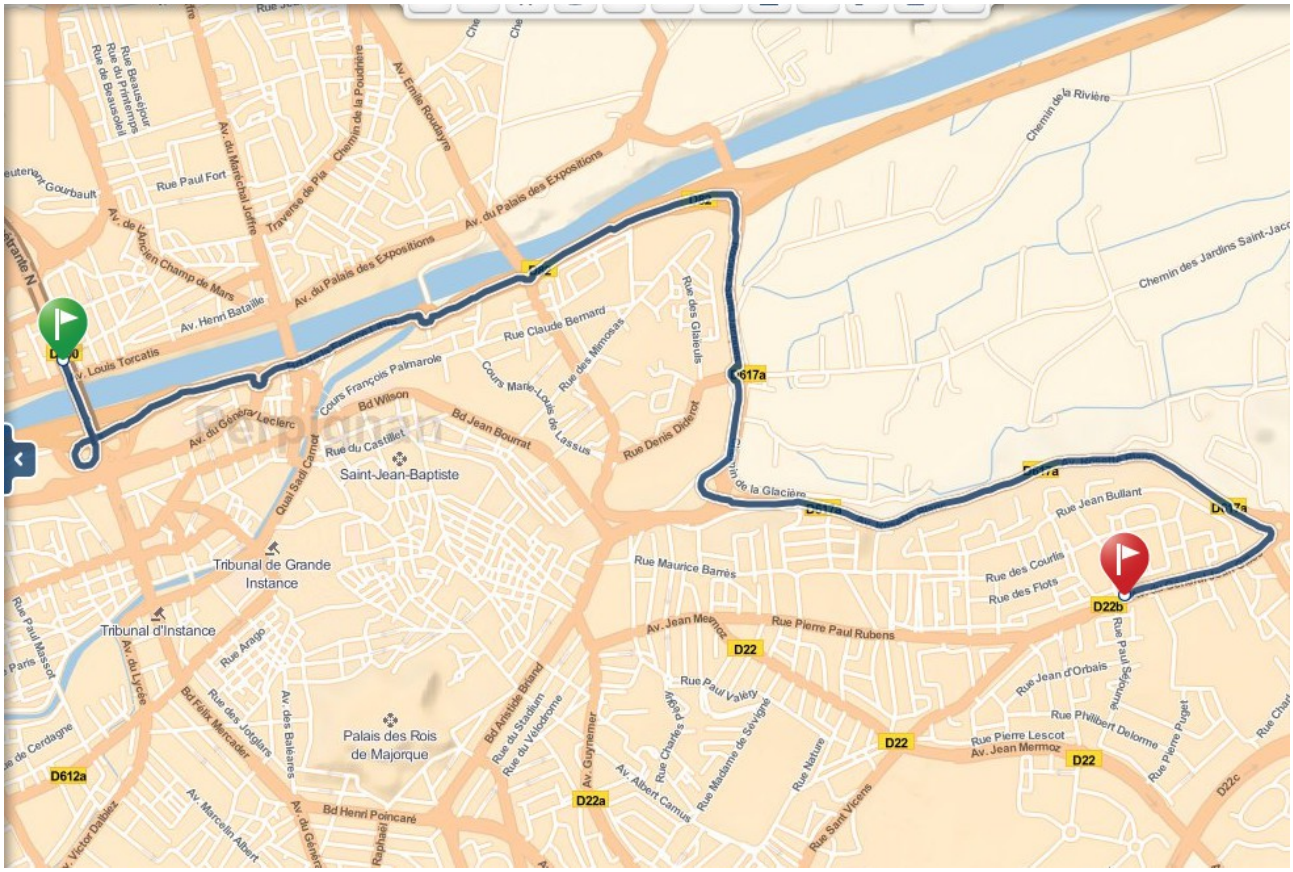
Coordonnées GPS 42.697072 x 2.924466